Codice articolo

RX7M2D 25

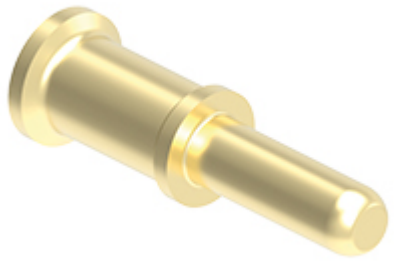

Contatto a crimpare maschio, serie RX7, 70 A, tornito dorato, sezione conduttore 25 mm², AWG 4 - 3, versione HNM - High Number of Matings

Descrizione prodotto	
Tipo prodotto	Contatto a crimpare
Serie	RX7
Genere	Maschio
Specifica	Versione HNM - High Number of Matings
Dati tecnici	
Corrente	70 A
Sezione conduttore	25,00 mm²
Sezione AWG	4 - 3
Tipo contatto	Torniti dorati
Ulteriori dettagli tecnici	
Cicli d'accoppiamento	≥ 10000
Resistenza di contatto	≤ 0,5 mΩ
Peso	11,00 g
Temperature di esercizio (min, max)	-40°C ... +125°C

Proprietà dei materiali	
Materiale principale	Lega di rame
Conformità RoHs	Conforme con esenzione 6(c): leghe di rame contenenti fino al 4 % di piombo in peso
China RoHs - EFUP	50
Sostanze REACH SVHC	Sì Piombo
Codice SCIP	C0979fba-9907-458f-a94a-db781440f273
Informazioni commerciali	
Codice EAN13	8015747181853
Classificazione ecl@ss	27440204
Classificazione ETIM	EC000796
Caratteristiche imballaggio	
Lunghezza sottoimballo	50,00 mm
Altezza sottoimballo	44,00 mm
Profondità sottoimballo	50,00 mm
Peso sottoimballo	0,18 kg
Volume sottoimballo	0,11 dm³
Descrizione sottoimballo	Scatola plastica
Quantità sottoimballo	16 pz
Codice EAN13 sottoimballo	8015747182133

Codice articolo

RX7M2D 25

Disegni da catalogo

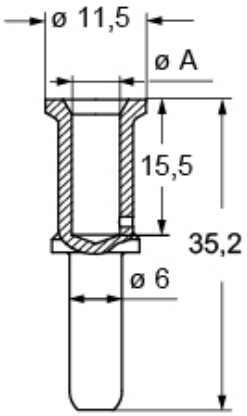

conductor section (mm^2)	conductor slot ø A (mm)	conductor stripping length (mm)
6	3,5	15
10	4,3	15
16	5,5	15
16 (XF)	6,1	15
25	7,0	15

Note

Le misure indicate non sono impegnative e possono essere variate senza alcun preavviso.