Codice articolo

CQ4F 02

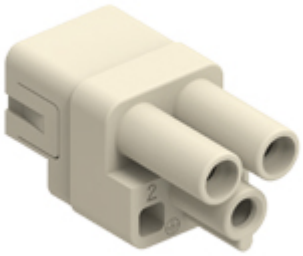

Frutto presa, serie CQ, connessione a crimpare, 2 poli + PE, 40 A 400 V 6 kV 3, grandezza "21.21", diametro cavo fino a 7,5 mm

Descrizione prodotto	
Tipo prodotto	Frutto
Serie	CQ
Tipo connessione	Connessione a crimpare
Genere	Femmina
N. poli	2 poli + ⏚
Grandezza	Grandezza "21.21"
Specifica	Diametro cavo fino a 7,5 mm
Dati tecnici	
Corrente	40 A
Tensione	400 V
Tensione nominale di tenuta ad impulso	6 kV
Grado inquinamento	3
Tensione nominale secondo UL/CSA	600 V
Grado di protezione IP	IP20 senza custodia, IP44/IP66/IP67/IP68/IP69 in custodia
Ulteriori dettagli tecnici	
Caratteristiche secondo EN 61984	40 A 400 V 6 kV 3
Cicli d'accoppiamento	≥ 500
Resistenza d'isolamento	≥ 10 GΩ
Resistenza di contatto	≤ 0,3 mΩ
Peso	8,50 g
Temperature di esercizio (min, max)	-40 °C ... +125 °C
Grado autoestinguenza UL 94	V-0
Coppia di serraggio viti di fissaggio	M3: 0,5 Nm; 4,4 lb.in (Ph1 o 0,8 x 5,5 mm)

Proprietà dei materiali	
Materiale principale	Policarbonato (PC)
Colore	Grigio RAL 7032
Conformità RoHs	Conforme
China RoHs - EFUP	E
Sostanze REACH SVHC	No
Approvazioni / Normative	
Certificazioni	DNV, BV, EAC
UL	ECBT2, PVVA2
cUL	ECBT8, PVVA8
Informazioni commerciali	
Codice EAN13	8015747258944
Classificazione ecl@ss	27440205
Classificazione ETIM	EC000438
Caratteristiche imballaggio	
Lunghezza imballo	200,00 mm
Altezza imballo	245,00 mm
Profondità imballo	146,00 mm
Peso imballo	3,20 kg
Volume imballo	7,15 dm³
Descrizione imballo	Scatola cartone
Quantità imballo	200 pz
Codice EAN13 imballo	8015747258951
Lunghezza sottoimballo	116,00 mm
Altezza sottoimballo	43,00 mm
Profondità sottoimballo	180,00 mm
Peso sottoimballo	0,64 kg
Volume sottoimballo	0,90 dm³
Descrizione sottoimballo	Vassoio cartone
Quantità sottoimballo	40 pz
Codice EAN13 sottoimballo	8015747258968

Codice articolo

CQ4F 02

Disegni da catalogo

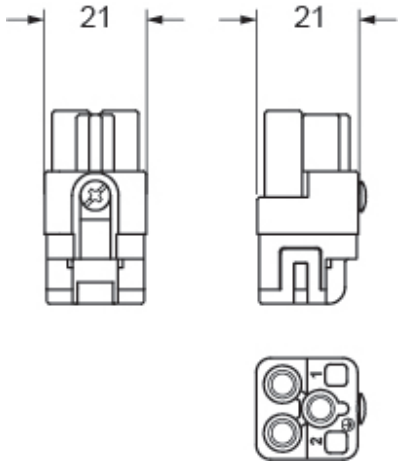

Note

Le misure indicate non sono impegnative e possono essere variate senza alcun preavviso.