Artikelnummer

CZCS 25 L

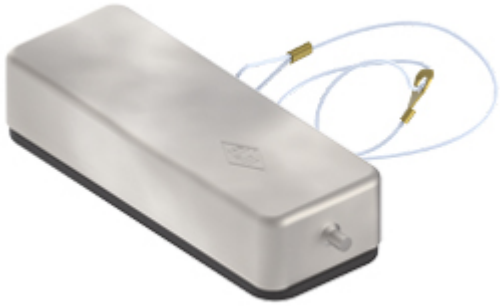

Schutzdeckel, Gr.66.16, EMV Alu, 2 Bolzen, Öse

Produktbeschreibung	
Produkttyp	Schutzdeckel
Baureihe	EMC
Verschlusssystem	Mit 2 Bolzen
Größe	Größe 66.16
Spezifikationen	Mit Öse
Technische Daten	
IP-Schutzart	IP65
Weitere technische Details	
Gewicht	34,00 g
Betriebstemperatur (min., max.)	-40°C...+125°C

Materialeigenschaften	
Hauptmaterial	Aluminium-Druckguss
RoHs Konformität	Konform
China RoHs - EFUP	E
REACH SVHC Substanzen	Nein
Zulassungen / Standards	
Zertifizierungen	DNV, BV
UL	ECBT2
c UL	ECBT8
Allgemeine Bestellinformationen	
EAN-Code 13	8015747150460
Klassifizierung ecl@ss	27440208
Klassifizierung ETIM	EC002314
Angaben zur Verpackung	
Länge der Verpackung	220,00 mm
Höhe der Verpackung	130,00 mm
Tiefe der Verpackung	240,00 mm
Gewicht der Verpackung	0,90 kg
Volumen der Verpackung	6,86 dm³
Beschreibung der Verpackung	Karton
Verpackungsmenge	20 St.
EAN-Code 13 Verpackung	8015747227407
Gewicht der Unterverpackung	0,05 kg
Beschreibung der Unterverpackung	Beutel
Unterverpackungsmenge	1 St.
EAN-Code 13 Unterverpackung	8015747205498

Artikelnummer

CZCS 25 L

Hinweise

Diese Schutzdeckel können nicht mit separaten Codierstiften und Buchsen aus Metall verwendet werden.

Die angegebenen Abmessungen in mm sind nicht verbindlich. Technische Änderungen bleiben vorbehalten.