Säuren, Salze, Laugen, Öle?
Gehäuse W-Type bieten besten Schutz.

Creating Connectors

Gehäuse Baugröße CKA

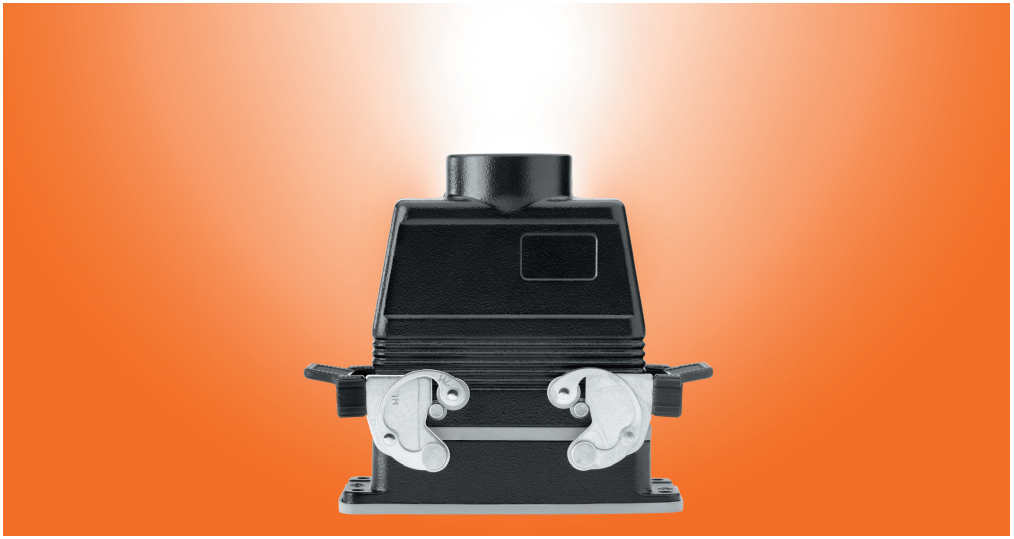

Technisch überarbeitet, weisen die Gehäuse W-Type nun eine noch höhere Resistenz gegenüber aggressiven Substanzen auf. ILME bietet damit die optimale Steckverbinderlösung für Anwendungen z. B. in den Bereichen der chemischen Industrie, Agrotechnik, Onshore-/Offshore-Anlagen oder an Straßendienst-Fahrzeugen.

- Verdoppelte Resistenz im Salznebeltest nach DIN EN ISO 9227 durch neuartige galvanische Behandlung (RoHS-konform).
- Neue Epoxydpulverbeschichtung (Farbe Schwarz) mit höherer Resistenz gegen zahlreiche chemische Substanzen.
- Korrosionsfreie Verschlussbügel und Bolzen aus Edelstahl.
- Dichtungen aus beständigem Viton®.
- Schutzarten IP65, IP66 nach EN 60529 und IP69K nach DIN 40050-9.
- Gleiche Abmessungen wie die Standardgehäuse.

Aktion

- Unterlagen anfordern
- Techn. Beratung anfordern
- Weitere Neuheiten
- Aktuelle Messetermine
- Steckbrief als PDF

Haben Sie Fragen?

Wir helfen gerne:

Mo - Do: 8:00 - 17:00 Uhr
Fr: 8:00 - 16:00 Uhr

Tel. +49 (0)2261 - 7955 - 0
Fax +49 (0)2261 - 7955 - 9

E-Mail: technik@ilme.de

ILME GmbH, Max-Planck-Str. 12, 51674 Wiehl, www.ilme.de

Wenn Sie den Steckbrief von ILME nicht mehr erhalten möchten, dann bestellen Sie diesen E-Mail-Service hier ab.