Datenkommunikation in Echtzeit - MIXO Einsätze RJ45 / CAT 6E

Creating Connectors

Zum Beispiel 3 Gigabitleitungen im modularen System MIXO

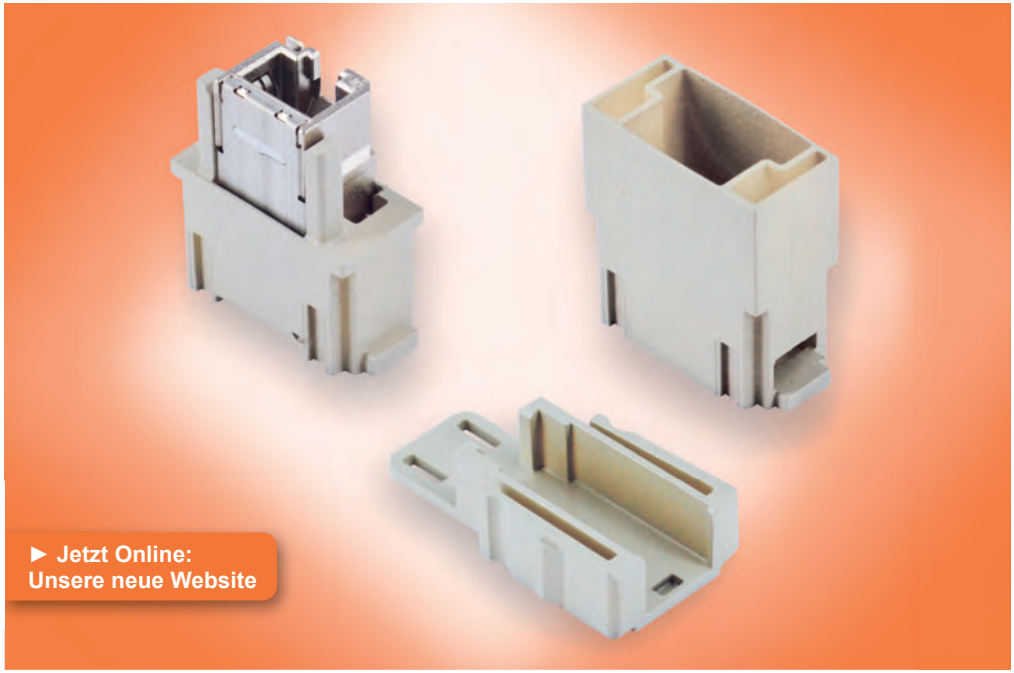

Aktion

- ▶ Unterlagen anfordern
- ▶ Techn. Beratung anfordern
- ▶ Weitere Neuheiten
- ▶ Aktuelle Messetermine
- ▶ Steckbrief als PDF

Haben Sie Fragen?

Wir helfen gerne:

Mo - Do: 8:00 - 17:00 Uhr
Fr: 8:00 - 16:00 Uhr

Tel. +49 (0)2261 - 7955 - 0
Fax +49 (0)2261 - 7955 - 9
E-Mail: technik@ilme.de

Die schon sehr umfangreiche Familie modularer Kontakteinsätze MIXO erhält weiteren Zuwachs: Modularhalterungen und RJ45 Einsätze für 10 Gigabit Datenübertragung gemäß IEEE 802.3an Standard. Mit 8 Datenkontakten.

- ▶ für schnelle und sicher geschirmte Datenübertragung
- ▶ Platzbedarf im Modularrahmen nur 1 Einheit
- ▶ feldkonfektionierbarer Buchseneinsatz in IDC Technik ohne Spezialwerkzeug
- ▶ superschnelle Montage durch Einrasttechnik
- ▶ Technische Daten finden Sie hier.

ILME GmbH, Max-Planck-Str. 12, 51674 Wiehl, www.ilme.de

Wenn Sie den Steckbrief von ILME nicht mehr erhalten möchten, dann bestellen Sie diesen E-Mail-Service hier ab.