品番

CMCEF 03

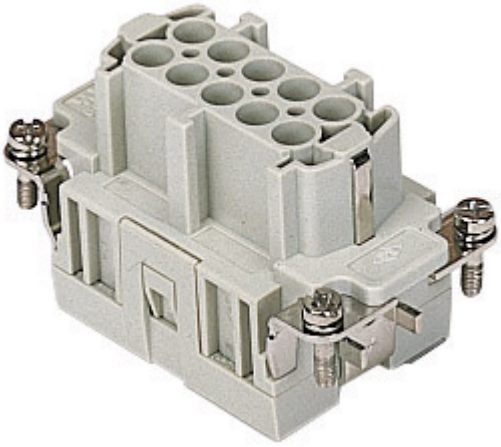

メス インサート, CMCE **シリーズ**, 圧着式結線, 3 + 2 極 + PE, 16 A 830 V 8 kV 3 / 16 A 500 V 6 kV 3, **サイズ** "57.27"

製品説明	
製品タイプ	インサート
シリーズ	CMCE
接続タイプ	圧着式接続
性別	メス
極数	3極 + ⏚
補助極	2極
サイズ	サイズ"57.27"
技術データ	
電流	16 A
電圧	830 V
定格インパルス耐電圧	8 kV
汚染度	3
IP 保護等級	エンクロージャなしの場合IP20 エンクロージャ有りの場合IP65/IP66/IP68/IP69
技術詳細	
重さ	49,00 g
動作温度範囲（最小・最大）	-40 °C ... +125 °C

材料特性	
主な素材	ポリカーボネート
カラー	RAL 7032
認証 / 規格	
参照	EN 61984:2009-06
認証	CSA, CQC, DNV, BV, EAC
UL	ECBT2
ジェネラルオーダリングインフォメーション	
EAN13 コード	8015747133487
パッケージ情報	
パッケージ長さ	210,00 mm
パッケージ高さ	75,00 mm
パッケージ幅	180,00 mm
パッケージ重量	6,47 kg
パッケージ体積	2,84 dm³
パッケージ　詳細	カートンボックス
パッケージ　数量	30 個
パッケージ EAN コード	8015747135900
サブパッケージ 長さ	67,00 mm
サブパッケージ 高さ	36,00 mm
サブパッケージ 幅	180,00 mm
サブパッケージ 重量	1,08 kg
サブパッケージ 体積	0,43 dm³
サブパッケージ 詳細	カートントレイ
サブパッケージ 数量	5 個
サブパッケージ EAN バーコード	8015747135917

品番

CMCEF 03

カタログ図面

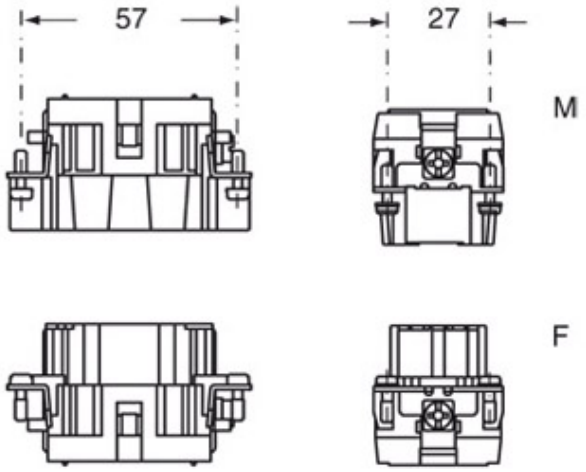

カタログ図面

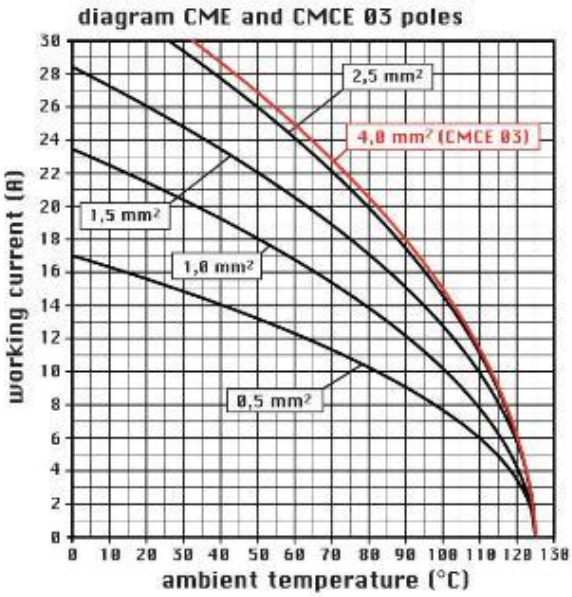

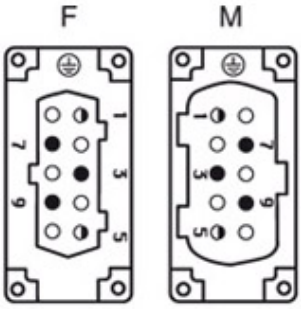

メモ

mmで示されている寸法は拘束力がなく、予告なく変更される場合があります。

California Proposition 65 Information

WARNING

This product can expose you to nickel compounds, known to the State of California to cause cancer and/or reproductive toxicity. For more information go to www.P65Warnings.ca.gov.