Artikelnummer

CX 05 SF

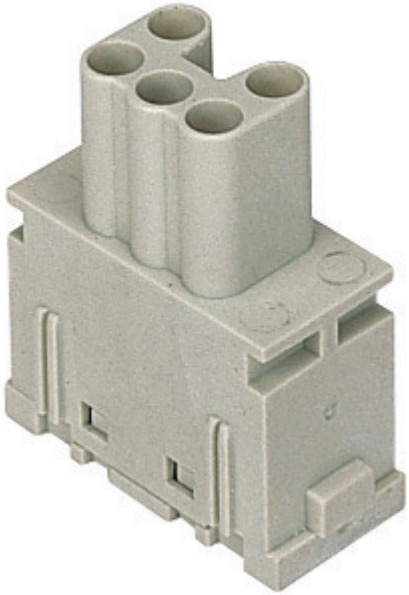

Buchseneinsatz MIXO, 1ME, 5P, Silber, Zugfederanschluss, 16A, 400V

Produktbeschreibung	
Produkttyp	Modulareinsatz
Baureihe	Mixo
Anschlussart	Käfigzugfederanschluss
Geschlecht	Buchse
Polzahl	5 polig
Größe	1 Modul
Technische Daten	
Strom	16 A
Spannung	400 V
Bemessungs-Stoßspannung	6 kV
Verschmutzungsgrad	3
Spannung gemäß UL/CSA	600 V
Leiterquerschnitt	0,14 mm² - 2,50 mm²
AWG Querschnitt	26 - 14
Kontaktart	Versilbert
IP-Schutzart	Schutzart IP20 ohne Gehäuse, IP65/IP66/IP68/IP69 mit Gehäuse
Weitere technische Details	
Isolationswiderstand	≥ 10 GΩ
Kontaktwiderstand	≤ 3 mΩ
Gewicht	17,00 g
Betriebstemperatur (min., max.)	-40 °C ... +125 °C

Materialeigenschaften	
Hauptmaterial	Polycarbonat
Farbe	RAL 7032 kieselgrau
RoHs Konformität	konform mit Ausnahme 6(c): Kupferlegierung mit einem Massenanteil von bis zu 4 % Blei
China RoHs - EFUP	50
REACH SVHC Substanzen	Ja Blei
SCIP Nummer	1a9c93ff-0445-4a16-81e3-1609ac5274d6
Zulassungen / Standards	
Bezugsnorm	EN 61984:2009-06
Zertifizierungen	CSA, CQC, DNV, BV, EAC
UL	ECBT2
c UL	ECBT8
Allgemeine Bestellinformationen	
EAN-Code 13	8015747096041
Angaben zur Verpackung	
Länge der Verpackung	180,00 mm
Höhe der Verpackung	120,00 mm
Tiefe der Verpackung	155,00 mm
Gewicht der Verpackung	1,24 kg
Volumen der Verpackung	3,35 dm³
Beschreibung der Verpackung	Karton
Verpackungsmenge	60 St.
EAN-Code 13 Verpackung	8015747221221
Länge der Unterverpackung	35,00 mm
Höhe der Unterverpackung	40,00 mm
Tiefe der Unterverpackung	155,00 mm
Gewicht der Unterverpackung	0,21 kg
Volumen der Unterverpackung	0,22 dm³
Beschreibung der Unterverpackung	Schachtel
Unterverpackungsmenge	10 St.
EAN-Code 13 Unterverpackung	8015747096058

Artikelnummer

CX 05 SF

Zeichnungen aus dem Katalog

CX 05 SM

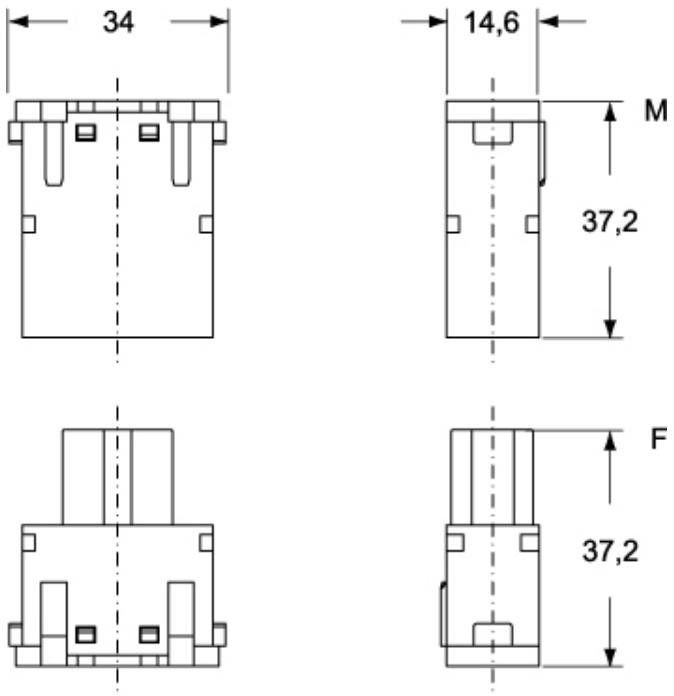

CX 05 SF

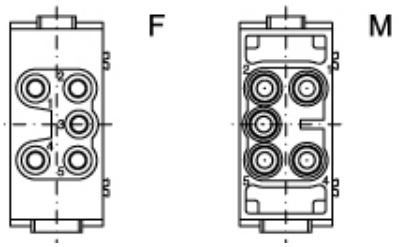

Zeichnungen aus dem Katalog

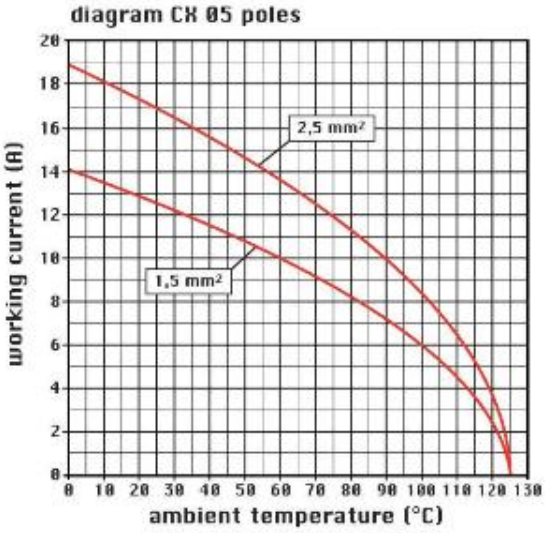

Hinweise

Standard module:
-in Kombination mit Standard-Kontakten, -Modulhalterahmen (CX...TF/M) und -Gehäusen (bis zu 500 Steckzyklen).

Die angegebenen Abmessungen in mm sind nicht verbindlich.
Technische Änderungen bleiben vorbehalten.

California Proposition 65 Information

WARNING

This product can expose you to lead and its compounds, known to the State of California to cause cancer and/or reproductive toxicity. For more information go to www.P65Warnings.ca.gov.